

## Rapport de mission de repérage des matériaux et produits contenant de l'amiante avant réalisation de travaux

R. 4412-97 modifié par le décret 2012-639 du 4 mai 2012  
Norme NF X 46-020

5 RUE CLAUDE BERNARD

77000 MELUN



## A \ INFORMATIONS GENERALES

### A.1 \ DESIGNATION DU BÂTIMENT

|                      |                      |                |   |
|----------------------|----------------------|----------------|---|
| Nature du bâtiment : | LOGEMENTS COLLECTIFS | Adresse :      | 5 RUE CLAUDE BERNARD<br>77000 MELUN             |
| Cat. Du bâtiment :   |                      | Bâtiment :     |   |
| Etage :              |                      | Porte :        |   |
| Ref Cadastrale :     | NC                   | Propriété de : | OPH77<br>10 AVENUE CHARLES PEGUY<br>77000 MELUN |

### A.2 \ DESIGNATION DU DONNEUR D'ORDRE

|           |  |                            |  |
|-----------|--|----------------------------|--|
| Nom :     | OPH77                                  | Documents remis :          |  |
| Adresse : | 10 AVENUE CHARLES PEGUY<br>77000 MELUN | Moyens mis à disposition : |  |

### A.3 \ EXECUTION DE LA MISSION

|                         |   |   |  |
|-------------------------|---|---|--|
| RAPPORT N° :            | 62LAI1002   | Laboratoire d'Analyses :                | ITGA   |
| Repérage réalisé le :   | 17/05/2018  | Adresse laboratoire :                   | 3 RUE ARMAND HERPIN LACROIX - CS 46537<br>35065 RENNES CEDEX |
| Accompagnateur :        |   | Numéro d'accréditation :                | 1-5967   |
| Par :                   | Gaetan BEDEL  | Organisme d'assurance professionnelle : | AXA France   |
| N° certificat :         | CPDI3869  | Adresse assurance :                     | 313 Terrasses de l'Arche<br>92727 NANTERRE CEDEX             |
| Date d'obtention :      | 22/04/2016  | N° de contrat d'assurance :             | 10063271004  |
| Organisme certificateur | I.CERT<br>PARC EDONIA - BAT G -<br>RUE DE LA TERRE VICTORIA<br>- 35760 SAINT GREGOIRE | Date de validité :                      | 31/12/2018   |

## B \ CACHET DU DIAGNOSTIQUEUR

**FAIT LE 26/05/2018**

Cabinet : EXPERT HABITAT & INDUSTRIE INGENIERIE

Nom du responsable : **DEMOULIN Frédéric**

Nom du diagnostiqueur : **Gaetan BEDEL**



## C\ SOMMAIRE

### Table des matières

|   |    |
|---|----|
| A \ INFORMATIONS GENERALES .....                                | 2  |
| A.1 \ DESIGNATION DU BÂTIMENT .....                             | 2  |
| A.2 \ DESIGNATION DU DONNEUR D'ORDRE .....                      | 2  |
| A.3 \ EXECUTION DE LA MISSION.....                              | 2  |
| B \ CACHET DU DIAGNOSTIQUEUR .....                              | 2  |
| C \ SOMMAIRE .....  | 3  |
| D \ CONCLUSIONS .....   | 4  |
| E \ PROGRAMME DE REPERAGE .....                                 | 5  |
| F \ CONDITIONS DE REALISATION DU REPERAGE .....                 | 7  |
| G \ RAPPORTS PRECEDENTS.....                                    | 7  |
| H \ RESULTATS DETAILLES DU REPERAGE .....                       | 8  |
| ANNEXE 1 – PHOTOS DES ELEMENTS AMIANTES ET/OU NON AMIANTES..... | 27 |
| ANNEXE 3 – PROCES VERBAUX D'ANALYSES.....                       | 35 |
| ATTESTATION(S).....   | 38 |
| CERTIFICAT DE COMPETENCES .....                                 | 39 |

## D\ CONCLUSIONS

**Dans le cadre de la mission décrite en tête de rapport, il a été repéré des matériaux et produits contenant de l'amiante**

| PIECE      | ETAGE | ELEMENTS          | DESCRIPTIF LABORATOIRE  | REPERAGE | Echantillon   | METHODE          | ETAT     | RESULTAT                     |
|------------|-------|-------------------|---|----------|---------------|------------------|----------|------------------------------|
| Chambre 2  |       | Enduit / Peinture | Enduit plâtreux blanc en vrac + carton en vrac non séparable + papier peint non séparable | Mur C    | 62LAI1002P006 | RESULTAT ANALYSE | BON ETAT | Amiante détecté (Chrysotile) |
| Entrée     |       | Enduit / Peinture | Enduit plâtreux blanc en vrac + carton en vrac non séparable + papier peint non séparable | Mur A    | 62LAI1002P006 | ZSO              | BON ETAT | Amiante détecté (Chrysotile) |
| Entrée     |       | Enduit / Peinture | Enduit plâtreux blanc en vrac + carton en vrac non séparable + papier peint non séparable | Mur B    | 62LAI1002P006 | ZSO              | BON ETAT | Amiante détecté (Chrysotile) |
| Dégagement |       | Enduit / Peinture | Enduit plâtreux blanc en vrac + carton en vrac non séparable + papier peint non séparable | Mur A    | 62LAI1002P006 | ZSO              | BON ETAT | Amiante détecté (Chrysotile) |
| Dégagement |       | Enduit / Peinture | Enduit plâtreux blanc en vrac + carton en vrac non séparable + papier peint non séparable | Mur B    | 62LAI1002P006 | ZSO              | BON ETAT | Amiante détecté (Chrysotile) |
| Dégagement |       | Enduit / Peinture | Enduit plâtreux blanc en vrac + carton en vrac non séparable + papier peint non séparable | Mur D    | 62LAI1002P006 | ZSO              | BON ETAT | Amiante détecté (Chrysotile) |

| PIECE     | ETAGE | ELEMENTS          | DESCRIPTIF LABORATOIRE  | REPERAGE | Echantillon   | METHODE | ETAT     | RESULTAT                     |
|-----------|-------|-------------------|---|----------|---------------|---------|----------|------------------------------|
| Chambre 2 |       | Enduit / Peinture | Enduit plâtreux blanc en vrac + carton en vrac non séparable + papier peint non séparable | Mur C    | 62LAI1002P006 | ZSO     | BON ETAT | Amiante détecté (Chrysotile) |
| Chambre 1 |       | Enduit / Peinture | Enduit plâtreux blanc en vrac + carton en vrac non séparable + papier peint non séparable | Mur D    | 62LAI1002P006 | ZSO     | BON ETAT | Amiante détecté (Chrysotile) |

ZSO : Zone de Similitude d'Ouvrage

*Liste des locaux non visités concernés par les travaux et justification*

| PIECE | ETAGE | STATUT DE VISITE |
|-------|-------|------------------|
| NEANT |       |                  |

*Liste des éléments non inspectés et justification*

| PIECE | ETAGE | ELEMENTS | REPERAGE | RESULTAT |
|-------|-------|----------|----------|----------|
| NEANT |       |          |          |          |

## E \ PROGRAMME DE REPERAGE

| PIECES CONCERNEES | PERIMETRE DU REPERAGE | REPERAGE | TRAVAUX  | ELEMENTS | Echantillonnage | REMARQUES PARTICULIERES |
|-------------------|-----------------------|----------|----------|----------|-----------------|-------------------------|
|                   | LOGEMENTS COLLECTIFS  |          | Selon BT |          |                 |                         |

| OFFICE PUBLIC DE L'HABITAT 77   |   | PAGE N° 1   |
|---|---|---|
| <b>NOM ET ADRESSE DE L'EXPÉDITEUR</b><br>OFFICE PUBLIC DE L'HABITAT 77<br>AGENCE DE VAL DE SEINE<br>10 Avenue Charles Péguy<br>77000 MELUN<br>Tél : 01.64.14.11.11 Fax : 01.64.14.14.94<br>Siret : 27770001900015 |   | <b>BON DE TRAVAUX</b> N° 2018 11533<br><br>EXPERT HABITAT INGENIERIE<br>2 RUE TRAVERSIERE<br>78580 LES ALLUETS LE ROI<br><br>Téléphone 0321734144 |
| <b>Réf. fournisseur</b> F / 5149<br><b>Marché n°</b> 2017 4473 1<br><b>Provenance</b> MELUN VAL DE SEINE<br><b>Objet</b> HONORAIRES   | <b>SERVICE</b> V.SEINE Techniciens<br><b>ÉMETTEUR</b> PROT STEPHANE |   |
| <b>LOCALISATION</b><br>Programme 62 MELUN - ALMONT<br>Tranche 1 Ensemble F000 Escalier AI Étage 10 Logement 2 Module 62LAI1002<br>Retrait des clés CHEZ LE GARDIEN  | <b>ADRESSE</b><br>5 RUE CL. BERNARD 77000 MELUN                     |   |

**DÉLAI D'EXÉCUTION** 15 JOURS **PÉRIODE DU** 15-05-2018 **AU** 28-05-2018

| ARTICLE                     | DÉSIGNATION  | QUANTITÉ | PRIX UNITAIRE H.T. | TOTAL H.T. |
|-----------------------------|--|----------|--------------------|------------|
| AMI46                       | REPERAGE AMIANTE AVANT TVX - TVX<br>D'ENTRETIEN OU REPARATIONS - ENTRE 11 ET<br>GARDIEN MR GAIER 06.86.40.92.00  | 1,00     | 5,00               | 5,00       |
| AMI75                       | ANALYSE EN LABORATOIRE - ANALYSE MET<br>ANALYSE DE 51 A 200 PRELEVEMENTS ISSUS<br>REPERAGE AMIANTE AVANT TRAVAUX<br>"SOLS-MURS-PLAFONDS-FAIENCE ETC.." | 12,00    | 48,00              | 576,00     |
| <b>TOTAL H.T.</b>           |  |          |                    | 581,00     |
| <b>H.T. ACTUALISE</b>       |  |          |                    |            |
| <b>COEFFICIENT REGIONAL</b> |  |          |                    |            |
| <b>RABAIS</b>               |  |          |                    |            |
| <b>TOTAL H.T.</b>           |  |          |                    |            |
| <b>T.V.A.</b>               | 20,00 %  |          |                    | 116,20     |
| <b>TOTAL T.T.C.</b>         |  |          |                    | 697,20     |

| AFFECTATION BUDGETAIRE |          |           | CODES STRUCTURE ET SCHÉMA : TECHNI |  |                |
|------------------------|----------|-----------|------------------------------------|--|----------------|
| CODE BUDGET            | RUBRIQUE | INSTANCES | LIBELLÉ DU POSTE BUDGÉTAIRE        |  | MONTANT T.T.C. |
| 1 HONAMIA              | A760     | VLS SVLA  | HONORAIRES DIAG AMIANTE            |  | 697,20         |

| AFFECTATION ANALYTIQUE |                       |           |                     |          |                |
|------------------------|-----------------------|-----------|---------------------|----------|----------------|
| CODE BUDGET            | RÉFÉRENCES PATRIMOINE |           | RÉFÉRENCES OCCUPANT |          | MONTANT T.T.C. |
| 1 HONAMIA              | 62                    | 1 F000 AI | 62LAI1002           | L4000750 | 697,20         |

Voir en page 2 la suite du BON DE TRAVAUX N° 2018 11533

EXEMPLAIRE DE CONTRÔLE

ELEMENTS A SONDER OU A ANALYSER NON PRESENTS:

Rapport N° : 62LAI1002 17/05/2018

Version : 26/05/2018

6/41

## F \ CONDITIONS DE REALISATION DU REPERAGE

Le repérage amiante avant travaux, contient les informations sur la présence d'amiante dans les matériaux et produits du bâtiment afin d'informer les intervenants réalisant des activités ou interventions sur des matériaux et/ou équipements susceptibles de libérer des fibres d'amiante selon la liste citée dans le cadre E.

Il consiste à identifier et localiser, par inspections visuelles et investigations approfondies pouvant être destructives, l'ensemble des matériaux et produits contenant de l'amiante incorporés ou faisant indissociablement corps avec les locaux et les zones de l'immeuble objet des travaux.

Lorsque l'absence de marquages spécifiques ou de documents ne permet pas à l'opérateur de repérage d'attester de la présence ou de la non présence d'amiante dans les matériaux et produits, des prélèvements seront effectués afin de déterminer par analyse la présence ou non d'amiante.

Procédures de prélèvement :

Les prélèvements sur des matériaux ou produits susceptibles de contenir de l'amiante sont réalisés en vertu des dispositions du Code du Travail.

Le matériel de prélèvement est adapté à l'opération à réaliser afin de générer le minimum de poussières. Dans le cas où une émission de poussières est prévisible, le matériau ou produit est mouillé à l'eau à l'endroit du prélèvement (sauf risque électrique) et, si nécessaire, une protection est mise en place au sol ; de même, le point de prélèvement est stabilisé après l'opération (pulvérisation de vernis ou de laque, par exemple).

Pour chaque prélèvement, des outils propres et des gants à usage unique sont utilisés afin d'éliminer tout risque de contamination croisée. Dans tous les cas, les équipements de protection individuelle sont à usage unique.

L'accès à la zone à risque (sphère de 1 à 2 mètres autour du point de prélèvement) est interdit pendant l'opération. Si l'accompagnateur doit s'y tenir, il porte les mêmes équipements de protection individuelle que l'opérateur de repérage.

L'échantillon est immédiatement conditionné, après son prélèvement, dans un double emballage individuel étanche.

Les informations sur toutes les conditions existantes au moment du prélèvement susceptible d'influencer l'interprétation des résultats des analyses (environnement du matériau, contamination éventuelle, etc.) seront, le cas échéant, mentionnées dans la fiche d'identification et de cotation en annexe.

Sens du repérage pour évaluer un local :

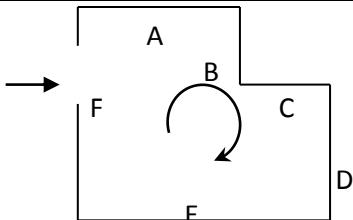

## G \ RAPPORTS PRECEDENTS

NEANT



## H \ RESULTATS DETAILLES DU REPERAGE

LISTE DES LOCAUX / PARTIES D'IMMEUBLE VISITEES/NON VISITEES CONCERNEES PAR LES TRAVAUX ET JUSTIFICATION

| PIECE          | ETAGE | JUSTIFICATION | VISITE | TRAVAUX   |
|----------------|-------|---------------|--------|-----------|
| Entrée         |       |               | OUI    | CONCERNEE |
| WC             |       |               | OUI    | CONCERNEE |
| Salle de bains |       |               | OUI    | CONCERNEE |
| Dégagement     |       |               | OUI    | CONCERNEE |
| Chambre 2      |       |               | OUI    | CONCERNEE |
| Chambre 1      |       |               | OUI    | CONCERNEE |
| Séjour         |       |               | OUI    | CONCERNEE |
| Cuisine        |       |               | OUI    | CONCERNEE |
| Cellier        |       |               | OUI    | CONCERNEE |

### DESCRIPTION DES REVETEMENTS EN PLACE AU JOUR DE LA VISITE

| PIECE             | MUR1     | MUR2     | MUR3 | MUR4 | PLANCHER<br>BAS | PLANCHER<br>HAUT | PORTES | FENETRE1 | FENETRE2 |
|-------------------|----------|----------|------|------|-----------------|------------------|--------|----------|----------|
| Entrée            | Mâchefer | Béton    |      |      |                 | Enduit           |        |          |          |
| WC                | Béton    | Mâchefer |      |      |                 | Enduit           |        |          |          |
| Salle de<br>bains | Béton    | Mâchefer |      |      |                 | Enduit           |        |          |          |
| Dégagement        | Mâchefer | Béton    |      |      |                 | Enduit           |        |          |          |
| Chambre 2         | Béton    | Mâchefer |      |      |                 | Enduit           |        |          |          |
| Chambre 1         | Béton    | Mâchefer |      |      |                 | Enduit           |        |          |          |
| Séjour            | Béton    |          |      |      |                 | Enduit           |        |          |          |
| Cuisine           | Béton    |          |      |      |                 | Enduit           |        |          |          |
| Cellier           | Béton    |          |      |      |                 | Enduit           |        |          |          |

### LA LISTE DES MATERIAUX OU PRODUITS CONTENANT DE L'AMIANTE, SUR ZONE DE SIMILITUDE D'OUVRAGE ET SUR JUGEMENT PERSONNEL

| PIECE  | ETAGE | ELEMENTS             | DESCRIPTIF<br>LABORATOIRE  | Echantillon   | REPERAGE | ETAT        | RESULTAT                           | METHODE |
|--------|-------|----------------------|--|---------------|----------|-------------|------------------------------------|---------|
| Entrée |       | Enduit /<br>Peinture | Enduit plâtreux<br>blanc en vrac +<br>carton en vrac<br>non séparable +<br>papier peint<br>non séparable | 62LAI1002P006 | Mur A    | BON<br>ETAT | Amiante<br>détecté<br>(Chrysotile) | ZSO     |
| Entrée |       | Enduit /<br>Peinture | Enduit plâtreux<br>blanc en vrac +<br>carton en vrac<br>non séparable +<br>papier peint<br>non séparable | 62LAI1002P006 | Mur B    | BON<br>ETAT | Amiante<br>détecté<br>(Chrysotile) | ZSO     |



| PIECE      | ETAGE | ELEMENTS          | DESCRIPTIF LABORATOIRE  | Echantillon   | REPERAGE | ETAT     | RESULTAT                     | METHODE |
|------------|-------|-------------------|---|---------------|----------|----------|------------------------------|---------|
| Dégagement |       | Enduit / Peinture | Enduit plâtreux blanc en vrac + carton en vrac non séparable + papier peint non séparable | 62LAI1002P006 | Mur A    | BON ETAT | Amiante détecté (Chrysotile) | ZSO     |
| Dégagement |       | Enduit / Peinture | Enduit plâtreux blanc en vrac + carton en vrac non séparable + papier peint non séparable | 62LAI1002P006 | Mur B    | BON ETAT | Amiante détecté (Chrysotile) | ZSO     |
| Dégagement |       | Enduit / Peinture | Enduit plâtreux blanc en vrac + carton en vrac non séparable + papier peint non séparable | 62LAI1002P006 | Mur D    | BON ETAT | Amiante détecté (Chrysotile) | ZSO     |
| Chambre 2  |       | Enduit / Peinture | Enduit plâtreux blanc en vrac + carton en vrac non séparable + papier peint non séparable | 62LAI1002P006 | Mur C    | BON ETAT | Amiante détecté (Chrysotile) | ZSO     |
| Chambre 1  |       | Enduit / Peinture | Enduit plâtreux blanc en vrac + carton en vrac non séparable + papier peint non séparable | 62LAI1002P006 | Mur D    | BON ETAT | Amiante détecté (Chrysotile) | ZSO     |

ZSO : Zone de Similitude d'Ouvrage

**LA LISTE DES MATERIAUX OU PRODUITS CONTENANT DE L'AMIANTE, APRES ANALYSE**

| PIECE     | ETAGE | ELEMENTS          | DESCRIPTIF LABORATOIRE  | Echantillon   | REPERAGE | ETAT     | RESULTAT                     |
|-----------|-------|-------------------|---|---------------|----------|----------|------------------------------|
| Chambre 2 |       | Enduit / Peinture | Enduit plâtreux blanc en vrac + carton en vrac non séparable + papier peint non séparable | 62LAI1002P006 | Mur C    | BON ETAT | Amiante détecté (Chrysotile) |

ZSO : Zone de Similitude d'Ouvrage

**LA LISTE DES MATERIAUX SUSCEPTIBLES DE CONTENIR DE L'AMIANTE, MAIS N'EN CONTENANT PAS.**

| PIECE | ETAGE | ELEMENTS | DESCRIPTIF LABORATOIRE | Echantillon | REPERAGE | ETAT | RESULTAT | METHODE |
|-------|-------|----------|------------------------|-------------|----------|------|----------|---------|
|-------|-------|----------|------------------------|-------------|----------|------|----------|---------|

| PIECE          | ETAGE | ELEMENTS                | DESCRIPTIF LABORATOIRE   | Echantillon       | REPERAGE | ETAT                  | RESULTAT            | METHODE          |
|----------------|-------|-------------------------|--|-------------------|----------|-----------------------|---------------------|------------------|
| Cuisine        |       | Enduit / Peinture béton | Enduit plâtreux blanc en vrac non séparable + peintures multiples non séparable  | 62LAI1002P00<br>1 | Mur D    | BON ETAT              | Amiante non détecté | RESULTAT ANALYSE |
| WC             |       | Enduit / Peinture béton | Enduit plâtreux blanc en vrac non séparable + peintures multiples non séparable  | 62LAI1002P00<br>2 | Mur A    | BON ETAT              | Amiante non détecté | RESULTAT ANALYSE |
| Salle de bains |       | Enduit / Peinture       | Enduit plâtreux blanc en vrac non séparable + peinture non séparable   | 62LAI1002P00<br>3 | Mur C    | BON ETAT              | Amiante non détecté | RESULTAT ANALYSE |
| Salle de bains |       | Enduit / Peinture béton | Enduit plâtreux blanc en vrac non séparable + toile fibreuse blanche en vrac non séparable + peintures multiples non séparable | 62LAI1002P00<br>4 | Plafond  | BON ETAT              | Amiante non détecté | RESULTAT ANALYSE |
| Chambre 1      |       | Enduit / Peinture béton | Matériau gris en faible quantité en vrac non séparable + enduit plâtreux blanc en vrac non séparable + peinture non séparable  | 62LAI1002P00<br>5 | Mur A    | DEGRADATION PARTIELLE | Amiante non détecté | RESULTAT ANALYSE |
| Dégagement     |       | Enduit / Peinture béton | Enduit plâtreux blanc en vrac + peinture non séparable   | 62LAI1002P00<br>7 | Plafond  | DEGRADATION PARTIELLE | Amiante non détecté | RESULTAT ANALYSE |

| PIECE     | ETAGE | ELEMENTS          | DESCRIPTIF LABORATOIRE  | Echantillon   | REPERAGE | ETAT                  | RESULTAT            | METHODE          |
|-----------|-------|-------------------|---|---------------|----------|-----------------------|---------------------|------------------|
| Chambre 2 |       | Revêtement souple | Revêtement souple marron + colle polymère jaune non séparable + peinture non séparable + revêtement souple bleu + colle polymère jaune non séparable + ragréage gris en faible quantité en vrac non séparable + sous couche de ragréage blanche en faible | 62LAI1002P008 | Sol      | DEGRADATION PARTIELLE | Amiante non détecté | RESULTAT ANALYSE |
| Cuisine   |       | Dalle de sol      | Revêtement cassant noir + colle polymère incolore non séparable + revêtement souple beige + colle polymère jaune en faible quantité avec poussières non séparable   | 62LAI1002P009 | Sol      | DEGRADATION PARTIELLE | Amiante non détecté | RESULTAT ANALYSE |

| PIECE          | ETAGE | ELEMENTS          | DESCRIPTIF LABORATOIRE  | Echantillon   | REPERAGE | ETAT                  | RESULTAT            | METHODE          |
|----------------|-------|-------------------|---|---------------|----------|-----------------------|---------------------|------------------|
| Dégagement     |       | Dalle de sol      | Peinture en faible quantité non séparable + revêtement cassant beige + colle polymère jaune non séparable + ragréage gris en vrac non séparable + sous couche de ragréage blanche en vrac non séparable | 62LAI1002P010 | Sol      | DEGRADATION PARTIELLE | Amiante non détecté | RESULTAT ANALYSE |
| Entrée         |       | Revêtement souple | Revêtement souple beige + colle polymère jaune non séparable + revêtement cassant beige + colle polymère jaune non séparable + ragréage gris en faible quantité en vrac non séparable                   | 62LAI1002P011 | Sol      | DEGRADATION PARTIELLE | Amiante non détecté | RESULTAT ANALYSE |
| Cuisine        |       | Faïence 1         | Colle blanche en vrac + carrelage   | 62LAI1002P012 | Mur B    | DEGRADATION PARTIELLE | Amiante non détecté | RESULTAT ANALYSE |
| Salle de bains |       | Faïence 2         | Colle beige + matériau gris avec couche en toile non séparable + matériau mousse bleue non séparable + carrelage  | 62LAI1002P013 | Mur C    | BON ETAT              | Amiante non détecté | RESULTAT ANALYSE |

| PIECE          | ETAGE | ELEMENTS                | DESCRIPTIF LABORATOIRE   | Echantillon   | REPERAGE | ETAT     | RESULTAT            | METHODE |
|----------------|-------|-------------------------|--|---------------|----------|----------|---------------------|---------|
| WC             |       | Enduit / Peinture béton | Enduit plâtreux blanc en vrac non séparable + toile fibreuse blanche en vrac non séparable + peintures multiples non séparable | 62LAI1002P004 | Plafond  | BON ETAT | Amiante non détecté | ZSO     |
| Salle de bains |       | Enduit / Peinture béton | Enduit plâtreux blanc en vrac non séparable + toile fibreuse blanche en vrac non séparable + peintures multiples non séparable | 62LAI1002P004 | Plafond  | BON ETAT | Amiante non détecté | ZSO     |
| Cuisine        |       | Enduit / Peinture béton | Enduit plâtreux blanc en vrac non séparable + toile fibreuse blanche en vrac non séparable + peintures multiples non séparable | 62LAI1002P004 | Plafond  | BON ETAT | Amiante non détecté | ZSO     |
| Cellier        |       | Enduit / Peinture béton | Enduit plâtreux blanc en vrac non séparable + toile fibreuse blanche en vrac non séparable + peintures multiples non séparable | 62LAI1002P004 | Plafond  | BON ETAT | Amiante non détecté | ZSO     |

| PIECE      | ETAGE | ELEMENTS                | DESCRIPTIF LABORATOIRE  | Echantillon   | REPERAGE | ETAT                  | RESULTAT            | METHODE |
|------------|-------|-------------------------|---|---------------|----------|-----------------------|---------------------|---------|
| Entrée     |       | Enduit / Peinture béton | Enduit plâtreux blanc en vrac + peinture non séparable  | 62LAI1002P007 | Plafond  | DEGRADATION PARTIELLE | Amiante non détecté | ZSO     |
| Dégagement |       | Enduit / Peinture béton | Enduit plâtreux blanc en vrac + peinture non séparable  | 62LAI1002P007 | Plafond  | DEGRADATION PARTIELLE | Amiante non détecté | ZSO     |
| Chambre 2  |       | Enduit / Peinture béton | Enduit plâtreux blanc en vrac + peinture non séparable  | 62LAI1002P007 | Plafond  | DEGRADATION PARTIELLE | Amiante non détecté | ZSO     |
| Chambre 1  |       | Enduit / Peinture béton | Enduit plâtreux blanc en vrac + peinture non séparable  | 62LAI1002P007 | Plafond  | DEGRADATION PARTIELLE | Amiante non détecté | ZSO     |
| Séjour     |       | Enduit / Peinture béton | Enduit plâtreux blanc en vrac + peinture non séparable  | 62LAI1002P007 | Plafond  | DEGRADATION PARTIELLE | Amiante non détecté | ZSO     |
| Chambre 2  |       | Revêtement souple       | Revêtement souple marron + colle polymère jaune non séparable + peinture non séparable + revêtement souple bleu + colle polymère jaune non séparable + ragréage gris en faible quantité en vrac non séparable + sous couche de ragréage blanche en faible | 62LAI1002P008 | Sol      | DEGRADATION PARTIELLE | Amiante non détecté | ZSO     |

| PIECE          | ETAGE | ELEMENTS          | DESCRIPTIF LABORATOIRE  | Echantillon   | REPERAGE | ETAT                  | RESULTAT            | METHODE |
|----------------|-------|-------------------|---|---------------|----------|-----------------------|---------------------|---------|
| Chambre 1      |       | Revêtement souple | Revêtement souple marron + colle polymère jaune non séparable + peinture non séparable + revêtement souple bleu + colle polymère jaune non séparable + ragréage gris en faible quantité en vrac non séparable + sous couche de ragréage blanche en faible | 62LAI1002P008 | Sol      | DEGRADATION PARTIELLE | Amiante non détecté | ZSO     |
| WC             |       | Dalle de sol      | Revêtement cassant noir + colle polymère incolore non séparable + revêtement souple beige + colle polymère jaune en faible quantité avec poussières non séparable   | 62LAI1002P009 | Sol      | DEGRADATION PARTIELLE | Amiante non détecté | ZSO     |
| Salle de bains |       | Dalle de sol      | Revêtement cassant noir + colle polymère incolore non séparable + revêtement souple beige + colle polymère jaune en faible quantité avec poussières non séparable   | 62LAI1002P009 | Sol      | DEGRADATION PARTIELLE | Amiante non détecté | ZSO     |



| PIECE      | ETAGE | ELEMENTS     | DESCRIPTIF LABORATOIRE  | Echantillon   | REPERAGE | ETAT                  | RESULTAT            | METHODE |
|------------|-------|--------------|---|---------------|----------|-----------------------|---------------------|---------|
| Cuisine    |       | Dalle de sol | Revêtement cassant noir + colle polymère incolore non séparable + revêtement souple beige + colle polymère jaune en faible quantité avec poussières non séparable                                       | 62LAI1002P009 | Sol      | DEGRADATION PARTIELLE | Amiante non détecté | ZSO     |
| Cellier    |       | Dalle de sol | Revêtement cassant noir + colle polymère incolore non séparable + revêtement souple beige + colle polymère jaune en faible quantité avec poussières non séparable                                       | 62LAI1002P009 | Sol      | DEGRADATION PARTIELLE | Amiante non détecté | ZSO     |
| Dégagement |       | Dalle de sol | Peinture en faible quantité non séparable + revêtement cassant beige + colle polymère jaune non séparable + ragréage gris en vrac non séparable + sous couche de ragréage blanche en vrac non séparable | 62LAI1002P010 | Sol      | DEGRADATION PARTIELLE | Amiante non détecté | ZSO     |

| PIECE   | ETAGE | ELEMENTS                | DESCRIPTIF LABORATOIRE  | Echantillon   | REPERAGE | ETAT                  | RESULTAT            | METHODE |
|---------|-------|-------------------------|---|---------------|----------|-----------------------|---------------------|---------|
| Séjour  |       | Dalle de sol            | Peinture en faible quantité non séparable + revêtement cassant beige + colle polymère jaune non séparable + ragréage gris en vrac non séparable + sous couche de ragréage blanche en vrac non séparable | 62LAI1002P010 | Sol      | DEGRADATION PARTIELLE | Amiante non détecté | ZSO     |
| Entrée  |       | Revêtement souple       | Revêtement souple beige + colle polymère jaune non séparable + revêtement cassant beige + colle polymère jaune non séparable + ragréage gris en faible quantité en vrac non séparable                   | 62LAI1002P011 | Sol      | DEGRADATION PARTIELLE | Amiante non détecté | ZSO     |
| Cuisine |       | Enduit / Peinture béton | Enduit plâtreux blanc en vrac non séparable + peintures multiples non séparable   | 62LAI1002P001 | Mur A    | BON ETAT              | Amiante non détecté | ZSO     |
| Cuisine |       | Enduit / Peinture béton | Enduit plâtreux blanc en vrac non séparable + peintures multiples non séparable   | 62LAI1002P001 | Mur B    | BON ETAT              | Amiante non détecté | ZSO     |

| PIECE          | ETAGE | ELEMENTS                | DESCRIPTIF LABORATOIRE  | Echantillon   | REPERAGE | ETAT     | RESULTAT            | METHODE |
|----------------|-------|-------------------------|---|---------------|----------|----------|---------------------|---------|
| Cuisine        |       | Enduit / Peinture béton | Enduit plâtreux blanc en vrac non séparable + peintures multiples non séparable | 62LAI1002P001 | Mur C    | BON ETAT | Amiante non détecté | ZSO     |
| Cuisine        |       | Enduit / Peinture béton | Enduit plâtreux blanc en vrac non séparable + peintures multiples non séparable | 62LAI1002P001 | Mur D    | BON ETAT | Amiante non détecté | ZSO     |
| WC             |       | Enduit / Peinture béton | Enduit plâtreux blanc en vrac non séparable + peintures multiples non séparable | 62LAI1002P002 | Mur A    | BON ETAT | Amiante non détecté | ZSO     |
| WC             |       | Enduit / Peinture béton | Enduit plâtreux blanc en vrac non séparable + peintures multiples non séparable | 62LAI1002P002 | Mur B    | BON ETAT | Amiante non détecté | ZSO     |
| WC             |       | Enduit / Peinture béton | Enduit plâtreux blanc en vrac non séparable + peintures multiples non séparable | 62LAI1002P002 | Mur C    | BON ETAT | Amiante non détecté | ZSO     |
| Salle de bains |       | Enduit / Peinture béton | Enduit plâtreux blanc en vrac non séparable + peintures multiples non séparable | 62LAI1002P002 | Mur A    | BON ETAT | Amiante non détecté | ZSO     |

| PIECE          | ETAGE | ELEMENTS                | DESCRIPTIF LABORATOIRE  | Echantillon   | REPERAGE | ETAT     | RESULTAT            | METHODE |
|----------------|-------|-------------------------|---|---------------|----------|----------|---------------------|---------|
| Salle de bains |       | Enduit / Peinture béton | Enduit plâtreux blanc en vrac non séparable + peintures multiples non séparable | 62LAI1002P002 | Mur B    | BON ETAT | Amiante non détecté | ZSO     |
| Cellier        |       | Enduit / Peinture béton | Enduit plâtreux blanc en vrac non séparable + peintures multiples non séparable | 62LAI1002P002 | Mur A    | BON ETAT | Amiante non détecté | ZSO     |
| Cellier        |       | Enduit / Peinture béton | Enduit plâtreux blanc en vrac non séparable + peintures multiples non séparable | 62LAI1002P002 | Mur B    | BON ETAT | Amiante non détecté | ZSO     |
| Cellier        |       | Enduit / Peinture béton | Enduit plâtreux blanc en vrac non séparable + peintures multiples non séparable | 62LAI1002P002 | Mur C    | BON ETAT | Amiante non détecté | ZSO     |
| Cellier        |       | Enduit / Peinture béton | Enduit plâtreux blanc en vrac non séparable + peintures multiples non séparable | 62LAI1002P002 | Mur D    | BON ETAT | Amiante non détecté | ZSO     |
| WC             |       | Enduit / Peinture       | Enduit plâtreux blanc en vrac non séparable + peinture non séparable            | 62LAI1002P003 | Mur D    | BON ETAT | Amiante non détecté | ZSO     |
| Salle de bains |       | Enduit / Peinture       | Enduit plâtreux blanc en vrac non séparable + peinture non séparable            | 62LAI1002P003 | Mur C    | BON ETAT | Amiante non détecté | ZSO     |

| PIECE          | ETAGE | ELEMENTS                | DESCRIPTIF LABORATOIRE  | Echantillon   | REPERAGE | ETAT                  | RESULTAT            | METHODE |
|----------------|-------|-------------------------|---|---------------|----------|-----------------------|---------------------|---------|
| Salle de bains |       | Enduit / Peinture       | Enduit plâtreux blanc en vrac non séparable + peinture non séparable  | 62LAI1002P003 | Mur D    | BON ETAT              | Amiante non détecté | ZSO     |
| Entrée         |       | Enduit / Peinture béton | Matériau gris en faible quantité en vrac non séparable + enduit plâtreux blanc en vrac non séparable + peinture non séparable | 62LAI1002P005 | Mur C    | DEGRADATION PARTIELLE | Amiante non détecté | ZSO     |
| Entrée         |       | Enduit / Peinture béton | Matériau gris en faible quantité en vrac non séparable + enduit plâtreux blanc en vrac non séparable + peinture non séparable | 62LAI1002P005 | Mur D    | DEGRADATION PARTIELLE | Amiante non détecté | ZSO     |
| Dégagement     |       | Enduit / Peinture béton | Matériau gris en faible quantité en vrac non séparable + enduit plâtreux blanc en vrac non séparable + peinture non séparable | 62LAI1002P005 | Mur C    | DEGRADATION PARTIELLE | Amiante non détecté | ZSO     |

| PIECE     | ETAGE | ELEMENTS                | DESCRIPTIF LABORATOIRE  | Echantillon   | REPERAGE | ETAT                  | RESULTAT            | METHODE |
|-----------|-------|-------------------------|---|---------------|----------|-----------------------|---------------------|---------|
| Chambre 2 |       | Enduit / Peinture béton | Matériau gris en faible quantité en vrac non séparable + enduit plâtreux blanc en vrac non séparable + peinture non séparable | 62LAI1002P005 | Mur A    | DEGRADATION PARTIELLE | Amiante non détecté | ZSO     |
| Chambre 2 |       | Enduit / Peinture béton | Matériau gris en faible quantité en vrac non séparable + enduit plâtreux blanc en vrac non séparable + peinture non séparable | 62LAI1002P005 | Mur B    | DEGRADATION PARTIELLE | Amiante non détecté | ZSO     |
| Chambre 2 |       | Enduit / Peinture béton | Matériau gris en faible quantité en vrac non séparable + enduit plâtreux blanc en vrac non séparable + peinture non séparable | 62LAI1002P005 | Mur D    | DEGRADATION PARTIELLE | Amiante non détecté | ZSO     |
| Chambre 1 |       | Enduit / Peinture béton | Matériau gris en faible quantité en vrac non séparable + enduit plâtreux blanc en vrac non séparable + peinture non séparable | 62LAI1002P005 | Mur A    | DEGRADATION PARTIELLE | Amiante non détecté | ZSO     |

| PIECE     | ETAGE | ELEMENTS                | DESCRIPTIF LABORATOIRE  | Echantillon   | REPERAGE | ETAT                  | RESULTAT            | METHODE |
|-----------|-------|-------------------------|---|---------------|----------|-----------------------|---------------------|---------|
| Chambre 1 |       | Enduit / Peinture béton | Matériau gris en faible quantité en vrac non séparable + enduit plâtreux blanc en vrac non séparable + peinture non séparable | 62LAI1002P005 | Mur B    | DEGRADATION PARTIELLE | Amiante non détecté | ZSO     |
| Chambre 1 |       | Enduit / Peinture béton | Matériau gris en faible quantité en vrac non séparable + enduit plâtreux blanc en vrac non séparable + peinture non séparable | 62LAI1002P005 | Mur C    | DEGRADATION PARTIELLE | Amiante non détecté | ZSO     |
| Séjour    |       | Enduit / Peinture béton | Matériau gris en faible quantité en vrac non séparable + enduit plâtreux blanc en vrac non séparable + peinture non séparable | 62LAI1002P005 | Mur A    | DEGRADATION PARTIELLE | Amiante non détecté | ZSO     |
| Séjour    |       | Enduit / Peinture béton | Matériau gris en faible quantité en vrac non séparable + enduit plâtreux blanc en vrac non séparable + peinture non séparable | 62LAI1002P005 | Mur B    | DEGRADATION PARTIELLE | Amiante non détecté | ZSO     |



| PIECE          | ETAGE | ELEMENTS                | DESCRIPTIF LABORATOIRE  | Echantillon   | REPERAGE | ETAT                  | RESULTAT            | METHODE |
|----------------|-------|-------------------------|---|---------------|----------|-----------------------|---------------------|---------|
| Séjour         |       | Enduit / Peinture béton | Matériau gris en faible quantité en vrac non séparable + enduit plâtreux blanc en vrac non séparable + peinture non séparable | 62LAI1002P005 | Mur C    | DEGRADATION PARTIELLE | Amiante non détecté | ZSO     |
| Séjour         |       | Enduit / Peinture béton | Matériau gris en faible quantité en vrac non séparable + enduit plâtreux blanc en vrac non séparable + peinture non séparable | 62LAI1002P005 | Mur D    | DEGRADATION PARTIELLE | Amiante non détecté | ZSO     |
| WC             |       | Faïence 1               | Colle blanche en vrac + carrelage   | 62LAI1002P012 | Mur A    | DEGRADATION PARTIELLE | Amiante non détecté | ZSO     |
| WC             |       | Faïence 1               | Colle blanche en vrac + carrelage   | 62LAI1002P012 | Mur B    | DEGRADATION PARTIELLE | Amiante non détecté | ZSO     |
| WC             |       | Faïence 1               | Colle blanche en vrac + carrelage   | 62LAI1002P012 | Mur C    | DEGRADATION PARTIELLE | Amiante non détecté | ZSO     |
| Salle de bains |       | Faïence 1               | Colle blanche en vrac + carrelage   | 62LAI1002P012 | Mur A    | DEGRADATION PARTIELLE | Amiante non détecté | ZSO     |
| Salle de bains |       | Faïence 1               | Colle blanche en vrac + carrelage   | 62LAI1002P012 | Mur B    | DEGRADATION PARTIELLE | Amiante non détecté | ZSO     |
| Cuisine        |       | Faïence 1               | Colle blanche en vrac + carrelage   | 62LAI1002P012 | Mur A    | DEGRADATION PARTIELLE | Amiante non détecté | ZSO     |
| Cuisine        |       | Faïence 1               | Colle blanche en vrac + carrelage   | 62LAI1002P012 | Mur B    | DEGRADATION PARTIELLE | Amiante non détecté | ZSO     |
| Cuisine        |       | Faïence 1               | Colle blanche en vrac + carrelage   | 62LAI1002P012 | Mur C    | DEGRADATION PARTIELLE | Amiante non détecté | ZSO     |

| PIECE          | ETAGE | ELEMENTS  | DESCRIPTIF LABORATOIRE   | Echantillon       | REPERAGE | ETAT                  | RESULTAT            | METHODE |
|----------------|-------|-----------|--|-------------------|----------|-----------------------|---------------------|---------|
| Cuisine        |       | Faïence 1 | Colle blanche en vrac + carrelage  | 62LAI1002P01<br>2 | Mur D    | DEGRADATION PARTIELLE | Amiante non détecté | ZSO     |
| Salle de bains |       | Faïence 2 | Colle beige + matériau gris avec couche en toile non séparable + matériau mousse bleue non séparable + carrelage | 62LAI1002P01<br>3 | Mur C    | BON ETAT              | Amiante non détecté | ZSO     |
| Salle de bains |       | Faïence 2 | Colle beige + matériau gris avec couche en toile non séparable + matériau mousse bleue non séparable + carrelage | 62LAI1002P01<br>3 | Mur D    | BON ETAT              | Amiante non détecté | ZSO     |

ZSO : Zone de Similitude d'Ouvrage





## ANNEXE 1 – PHOTOS DES ELEMENTS AMIANTES ET/OU NON AMIANTES

| PRELEVEMENT : 62LAI1002P001 |   |                     |                    |
|-----------------------------|---|---------------------|--------------------|
| NOM DU CLIENT               | NUMERO DU DOSSIER   |                     | PIECE OU LOCAL     |
| OPH77                       | 62LAI1002 17/05/2018  |                     | Cuisine            |
| ELEMENT                     | DESCRIPTIF DU LABORATOIRE   | DATE DE PRELEVEMENT | NOM DE L'OPERATEUR |
| Enduit / Peinture béton     | Enduit plâtreux blanc en vrac non séparable + peintures multiples non séparable | 17/05/2018          | BEDEL Gaetan       |
| LOCALISATION                |   | RESULTAT            |                    |
| Mur D                       |   | Amiante non détecté |                    |

### EMPLACEMENT

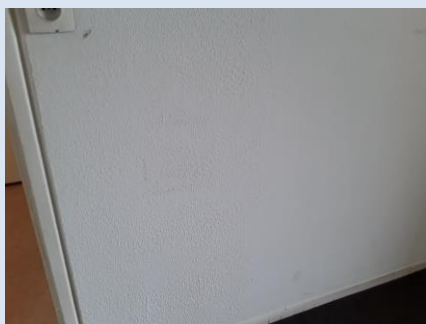

| PRELEVEMENT : 62LAI1002P002 |   |                     |                    |
|-----------------------------|---|---------------------|--------------------|
| NOM DU CLIENT               | NUMERO DU DOSSIER   |                     | PIECE OU LOCAL     |
| OPH77                       | 62LAI1002 17/05/2018  |                     | WC                 |
| ELEMENT                     | DESCRIPTIF DU LABORATOIRE   | DATE DE PRELEVEMENT | NOM DE L'OPERATEUR |
| Enduit / Peinture béton     | Enduit plâtreux blanc en vrac non séparable + peintures multiples non séparable | 17/05/2018          | BEDEL Gaetan       |
| LOCALISATION                |   | RESULTAT            |                    |
| Mur A                       |   | Amiante non détecté |                    |

### EMPLACEMENT



| PRELEVEMENT : 62LAI1002P003 |  |                     |                    |
|-----------------------------|--|---------------------|--------------------|
| NOM DU CLIENT               | NUMERO DU DOSSIER  | PIECE OU LOCAL      |                    |
| OPH77                       | 62LAI1002 17/05/2018   | Salle de bains      |                    |
| ELEMENT                     | DESCRIPTIF DU LABORATOIRE  | DATE DE PRELEVEMENT | NOM DE L'OPERATEUR |
| Enduit / Peinture           | Enduit plâtreux blanc en vrac non séparable + peinture non séparable | 17/05/2018          | BEDEL Gaetan       |
| LOCALISATION                |  | RESULTAT            |                    |
| Mur C                       |  | Amiante non détecté |                    |

EMPLACEMENT



| PRELEVEMENT : 62LAI1002P004 |  |                     |                    |
|-----------------------------|--|---------------------|--------------------|
| NOM DU CLIENT               | NUMERO DU DOSSIER  | PIECE OU LOCAL      |                    |
| OPH77                       | 62LAI1002 17/05/2018   | Salle de bains      |                    |
| ELEMENT                     | DESCRIPTIF DU LABORATOIRE  | DATE DE PRELEVEMENT | NOM DE L'OPERATEUR |
| Enduit / Peinture béton     | Enduit plâtreux blanc en vrac non séparable + toile fibreuse blanche en vrac non séparable + peintures multiples non séparable | 17/05/2018          | BEDEL Gaetan       |
| LOCALISATION                |  | RESULTAT            |                    |
| Plafond                     |  | Amiante non détecté |                    |

EMPLACEMENT

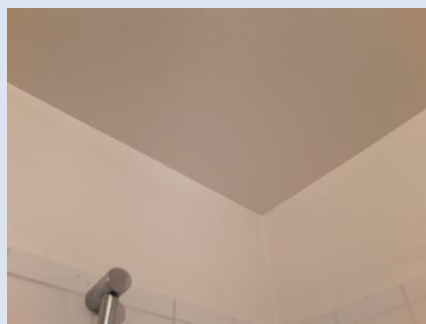

| PRELEVEMENT : 62LAI1002P005 |   |                     |                    |
|-----------------------------|---|---------------------|--------------------|
| NOM DU CLIENT               | NUMERO DU DOSSIER   | PIECE OU LOCAL      |                    |
| OPH77                       | 62LAI1002 17/05/2018  | Chambre 1           |                    |
| ELEMENT                     | DESCRIPTIF DU LABORATOIRE   | DATE DE PRELEVEMENT | NOM DE L'OPERATEUR |
| Enduit / Peinture béton     | Matériau gris en faible quantité en vrac non séparable + enduit plâtreux blanc en vrac non séparable + peinture non séparable | 17/05/2018          | BEDEL Gaetan       |
| LOCALISATION                |   | RESULTAT            |                    |
| Mur A                       |   | Amiante non détecté |                    |

EMPLACEMENT



| PRELEVEMENT : 62LAI1002P006 |   |                              |                    |
|-----------------------------|---|------------------------------|--------------------|
| NOM DU CLIENT               | NUMERO DU DOSSIER   | PIECE OU LOCAL               |                    |
| OPH77                       | 62LAI1002 17/05/2018  | Chambre 2                    |                    |
| ELEMENT                     | DESCRIPTIF DU LABORATOIRE   | DATE DE PRELEVEMENT          | NOM DE L'OPERATEUR |
| Enduit / Peinture           | Enduit plâtreux blanc en vrac + carton en vrac non séparable + papier peint non séparable | 17/05/2018                   | BEDEL Gaetan       |
| LOCALISATION                |   | RESULTAT                     |                    |
| Mur C                       |   | Amiante détecté (Chrysotile) |                    |

EMPLACEMENT





| PRELEVEMENT : 62LAI1002P007 |  |                     |                    |
|-----------------------------|--|---------------------|--------------------|
| NOM DU CLIENT               | NUMERO DU DOSSIER                                      | PIECE OU LOCAL      |                    |
| OPH77                       | 62LAI1002 17/05/2018                                   | Dégagement          |                    |
| ELEMENT                     | DESCRIPTIF DU LABORATOIRE                              | DATE DE PRELEVEMENT | NOM DE L'OPERATEUR |
| Enduit / Peinture béton     | Enduit plâtreux blanc en vrac + peinture non séparable | 17/05/2018          | BEDEL Gaetan       |
| LOCALISATION                |  | RESULTAT            |                    |
| Plafond                     |  | Amiante non détecté |                    |

EMPLACEMENT



| PRELEVEMENT : 62LAI1002P008 |   |                     |                    |
|-----------------------------|---|---------------------|--------------------|
| NOM DU CLIENT               | NUMERO DU DOSSIER   | PIECE OU LOCAL      |                    |
| OPH77                       | 62LAI1002 17/05/2018  | Chambre 2           |                    |
| ELEMENT                     | DESCRIPTIF DU LABORATOIRE   | DATE DE PRELEVEMENT | NOM DE L'OPERATEUR |
| Revêtement souple           | Revêtement souple marron + colle polymère jaune non séparable + peinture non séparable + revêtement souple bleu + colle polymère jaune non séparable + ragréage gris en faible quantité en vrac non séparable + sous couche de ragréage blanche en faible | 17/05/2018          | BEDEL Gaetan       |
| LOCALISATION                |   | RESULTAT            |                    |
| Sol                         |   | Amiante non détecté |                    |

EMPLACEMENT



| PRELEVEMENT : 62LAI1002P009 |   |                     |                    |
|-----------------------------|---|---------------------|--------------------|
| NOM DU CLIENT               | NUMERO DU DOSSIER   | PIECE OU LOCAL      |                    |
| OPH77                       | 62LAI1002 17/05/2018  | Cuisine             |                    |
| ELEMENT                     | DESCRIPTIF DU LABORATOIRE   | DATE DE PRELEVEMENT | NOM DE L'OPERATEUR |
| Dalle de sol                | Revêtement cassant noir + colle polymère incolore non séparable + revêtement souple beige + colle polymère jaune en faible quantité avec poussières non séparable | 17/05/2018          | BEDEL Gaetan       |
| LOCALISATION                |   | RESULTAT            |                    |
| Sol                         |   | Amiante non détecté |                    |
| EMPLACEMENT                 |   |                     |                    |

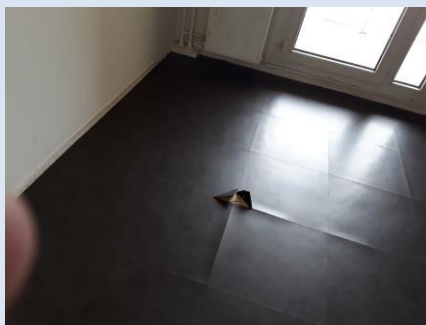

| PRELEVEMENT : 62LAI1002P010 |   |                     |                    |
|-----------------------------|---|---------------------|--------------------|
| NOM DU CLIENT               | NUMERO DU DOSSIER   | PIECE OU LOCAL      |                    |
| OPH77                       | 62LAI1002 17/05/2018  | Dégagement          |                    |
| ELEMENT                     | DESCRIPTIF DU LABORATOIRE   | DATE DE PRELEVEMENT | NOM DE L'OPERATEUR |
| Dalle de sol                | Peinture en faible quantité non séparable + revêtement cassant beige + colle polymère jaune non séparable + ragréage gris en vrac non séparable + sous couche de ragréage blanche en vrac non séparable | 17/05/2018          | BEDEL Gaetan       |
| LOCALISATION                |   | RESULTAT            |                    |
| Sol                         |   | Amiante non détecté |                    |

EMPLACEMENT



| PRELEVEMENT : 62LAI1002P011 |   |                     |                    |
|-----------------------------|---|---------------------|--------------------|
| NOM DU CLIENT               | NUMERO DU DOSSIER   | PIECE OU LOCAL      |                    |
| OPH77                       | 62LAI1002 17/05/2018  | Entrée              |                    |
| ELEMENT                     | DESCRIPTIF DU LABORATOIRE   | DATE DE PRELEVEMENT | NOM DE L'OPERATEUR |
| Revêtement souple           | Revêtement souple beige + colle polymère jaune non séparable + revêtement cassant beige + colle polymère jaune non séparable + ragréage gris en faible quantité en vrac non séparable | 17/05/2018          | BEDEL Gaetan       |
| LOCALISATION                |   | RESULTAT            |                    |
| Sol                         |   | Amiante non détecté |                    |

EMPLACEMENT



| PRELEVEMENT : 62LAI1002P012 |                                   |                     |                    |
|-----------------------------|-----------------------------------|---------------------|--------------------|
| NOM DU CLIENT               | NUMERO DU DOSSIER                 | PIECE OU LOCAL      |                    |
| OPH77                       | 62LAI1002 17/05/2018              | Cuisine             |                    |
| ELEMENT                     | DESCRIPTIF DU LABORATOIRE         | DATE DE PRELEVEMENT | NOM DE L'OPERATEUR |
| Faïence 1                   | Colle blanche en vrac + carrelage | 17/05/2018          | BEDEL Gaetan       |
| LOCALISATION                |                                   | RESULTAT            |                    |
| Mur B                       |                                   | Amiante non détecté |                    |

EMPLACEMENT



| PRELEVEMENT : 62LAI1002P013 |  |                     |                    |
|-----------------------------|--|---------------------|--------------------|
| NOM DU CLIENT               | NUMERO DU DOSSIER  | PIECE OU LOCAL      |                    |
| OPH77                       | 62LAI1002 17/05/2018   | Salle de bains      |                    |
| ELEMENT                     | DESCRIPTIF DU LABORATOIRE  | DATE DE PRELEVEMENT | NOM DE L'OPERATEUR |
| Faïence 2                   | Colle beige + matériau gris avec couche en toile non séparable + matériau mousse bleue non séparable + carrelage | 17/05/2018          | BEDEL Gaetan       |
| LOCALISATION                |  | RESULTAT            |                    |
| Mur C                       |  | Amiante non détecté |                    |

EMPLACEMENT

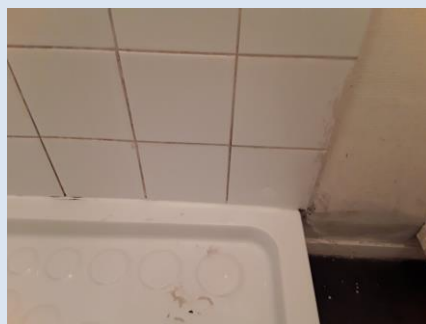

## ANNEXE 3 – PROCES VERBAUX D'ANALYSES



Parc d'affaires Espace Performances Bât K  
35760 SAINT-GREGOIRE  
Tel : 02.99.35.41.41  
Fax : 02.23.22.52.27  
www.itga.fr

Accréditation n° 1-5970



Liste des sites et portées disponibles sur [www.cofrac.fr](http://www.cofrac.fr)

L'accréditation du COFRAC atteste de la compétence des laboratoires pour les seuls essais couverts par l'accréditation qui sont identifiés par le symbole :

### RAPPORT SYNTHÉTIQUE D'ANALYSE NUMÉRO IT0718-53404 EN DATE DU 25/05/2018 RECHERCHE ET IDENTIFICATION D'AMIANTE SUR PRELEVEMENT(S) DE MATERIAU(X)

*Ce rapport ne concerne que les échantillons soumis à l'analyse.*

|   |  |
|---|--|
| Client : AGENCE EHI IDF (COMPTE MATERIAUX)-<br>EXPERT HABITAT & INDUSTRIE INGENIERIE<br>2 rue Traversière<br>78580 LES ALLUETS LE ROI | Ref. Commande ITGA : IT0718-53404<br>Ref. Commande Client : 62LAI1002-01 |
|---|--|

Prélevement(s) : Reçu au laboratoire le : 23/05/2018

Préparation(s) : Effectuée de façon à être représentative de l'échantillon

- Pour une analyse au Microscope Optique à Lumière Polarisée (MOLP) : pas de traitement thermique ou mécanique
- ou
- Pour une analyse au Microscope Electronique à Transmission Analytique (META) : broyage mécanique, récupération de poussières sur grille de microscope électronique (méthode interne IT 085 ou IT 286)

Technique Analytique(s) : Microscopie Optique à Lumière Polarisée (méthode guide HSG 248 - appendice 2)  
ou  
Microscopie Electronique à Transmission Analytique (parties pertinentes de la norme NF X 43-050)

Résultat(s) :

| Fraction analysée  | Technique analytique | Nb de préparations | Date d'analyse | Résultat / Type d'amiante   |
|--|----------------------|--------------------|----------------|---|
| Ref dossier client : 62LAI1002-01 - 5 RUE CLAUDE BERNARD<br>77000 MELUN<br>Ref échantillon client : 62LAI1002P001 / LOGEMENTS COLLECTIFS -<br>- - / Cuisine Mur D Enduit Peinture béton  |                      |                    |                | Ref échantillon ITGA : IT141805-36338<br>Description ITGA : Enduit plâtreux blanc en vrac / Peintures multiples |
| Enduit plâtreux blanc en vrac non séparable + peintures multiples non séparable  | META                 | 1                  | 25/05/2018     | Amiante non détecté / -   |
| Ref dossier client : 62LAI1002-01 - 5 RUE CLAUDE BERNARD<br>77000 MELUN<br>Ref échantillon client : 62LAI1002P002 / LOGEMENTS COLLECTIFS -<br>- - / WC Mur A Enduit Peinture béton       |                      |                    |                | Ref échantillon ITGA : IT141805-36339<br>Description ITGA : Enduit plâtreux blanc en vrac / Peintures multiples |
| Enduit plâtreux blanc en vrac non séparable + peintures multiples non séparable  | META                 | 1                  | 25/05/2018     | Amiante non détecté / -   |
| Ref dossier client : 62LAI1002-01 - 5 RUE CLAUDE BERNARD<br>77000 MELUN<br>Ref échantillon client : 62LAI1002P003 / LOGEMENTS COLLECTIFS -<br>- - / Salle de bains Mur C Enduit Peinture |                      |                    |                | Ref échantillon ITGA : IT141805-36340<br>Description ITGA : Enduit plâtreux blanc en vrac / Peinture            |
| Enduit plâtreux blanc en vrac non séparable + peinture non séparable   | META                 | 1                  | 25/05/2018     | Amiante non détecté / -   |

Validé par : Valentin PIROT - Analyste

La reproduction de ce rapport n'est autorisée que sous sa forme intégrale ; ce rapport ne doit pas être reproduit partiellement sans l'approbation du laboratoire.

Sauf demande particulière et écrite du client, les échantillons sont conservés pendant 6 mois et les rapports pendant 2 ans.

DTA 164-01 rev 03

Page 1/3

RAPPORT SYNTHÉTIQUE D'ANALYSE NUMÉRO IT0718-53404 EN DATE DU 25/05/2018  
RECHERCHE ET IDENTIFICATION D'AMIANTE SUR PRELEVEMENT(S) DE MATERIAU(X)

| Fraction analysée  | Technique analytique | Nb de préparations                    | Date d'analyse | Résultat / Type d'amiante   |
|--|----------------------|---------------------------------------|----------------|---|
| Ref dossier client : 62LAI1002-01 - 5 RUE CLAUDE BERNARD<br>77000 MELUN<br>Ref échantillon client : 62LAI1002P004 / LOGEMENTS COLLECTIFS -<br>- - / Salle de bains Plafond Enduit Peinture<br>béton  |                      | Ref échantillon ITGA : IT141805-36341 |                | Description ITGA : Enduit plâtreux blanc en vrac / Toile fibreuse blanche en vrac / Peintures multiples   |
| ▶ Enduit plâtreux blanc en vrac non séparable + toile fibreuse blanche en vrac non séparable + peintures multiples non séparable   | META                 | 1                                     | 25/05/2018     | Amiante non détecté / -   |
| Ref dossier client : 62LAI1002-01 - 5 RUE CLAUDE BERNARD<br>77000 MELUN<br>Ref échantillon client : 62LAI1002P005 / LOGEMENTS COLLECTIFS -<br>- - / Chambre 1 Mur A Enduit Peinture béton  |                      | Ref échantillon ITGA : IT141805-36342 |                | Description ITGA : Matériau gris en faible quantité en vrac / Enduit plâtreux blanc en vrac / Peinture  |
| ▶ Matériau gris en faible quantité en vrac non séparable + enduit plâtreux blanc en vrac non séparable + peinture non séparable  | META                 | 1                                     | 25/05/2018     | Amiante non détecté / -   |
| Ref dossier client : 62LAI1002-01 - 5 RUE CLAUDE BERNARD<br>77000 MELUN<br>Ref échantillon client : 62LAI1002P006 / LOGEMENTS COLLECTIFS -<br>- - / Chambre 2 Mur C Enduit Peinture  |                      | Ref échantillon ITGA : IT141805-36343 |                | Description ITGA : Enduit plâtreux blanc en vrac / Carton en vrac / Papier peint  |
| ▶ Enduit plâtreux blanc en vrac + carton en vrac non séparable + papier peint non séparable  | META                 | 2                                     | 25/05/2018     | Présence de fibres d'amiante / Chrysotile   |
| Ref dossier client : 62LAI1002-01 - 5 RUE CLAUDE BERNARD<br>77000 MELUN<br>Ref échantillon client : 62LAI1002P007 / LOGEMENTS COLLECTIFS -<br>- - / Dégagement Plafond Enduit Peinture béton   |                      | Ref échantillon ITGA : IT141805-36344 |                | Description ITGA : Enduit plâtreux blanc en vrac / Peinture   |
| ▶ Enduit plâtreux blanc en vrac + peinture non séparable   | META                 | 1                                     | 25/05/2018     | Amiante non détecté / -   |
| Ref dossier client : 62LAI1002-01 - 5 RUE CLAUDE BERNARD<br>77000 MELUN<br>Ref échantillon client : 62LAI1002P008 / LOGEMENTS COLLECTIFS -<br>- - / Chambre 2 Sol Revêtement souple  |                      | Ref échantillon ITGA : IT141805-36345 |                | Description ITGA : Revêtement souple marron / Colle polymère jaune / Peinture / Revêtement souple bleu / Colle polymère jaune / Ragréage gris en faible quantité en vrac / Sous couche de ragréage blanche en faible quantité en vrac |
| ▶ Revêtement souple marron + colle polymère jaune non séparable + peinture non séparable + revêtement souple bleu + colle polymère jaune non séparable + ragréage gris en faible quantité en vrac non séparable + sous couche de ragréage blanche en faible quantité en vrac non séparable | META                 | 1                                     | 25/05/2018     | Amiante non détecté / -   |

La reproduction de ce rapport n'est autorisée que sous sa forme intégrale : ce rapport ne doit pas être reproduit partiellement sans l'approbation du laboratoire.

Sauf demande particulière et écrite du client, les échantillons sont conservés pendant 6 mois et les rapports pendant 2 ans.

DTA 164-01 rev 03

Page 2/3



**RAPPORT SYNTHÉTIQUE D'ANALYSE NUMÉRO IT0718-53404 EN DATE DU 25/05/2018**  
**RECHERCHE ET IDENTIFICATION D'AMIANTE SUR PRELEVEMENT(S) DE MATERIAU(X)**

| Fraction analysée  | Technique analytique | Nb de préparations | Date d'analyse | Résultat / Type d'amiante   |
|--|----------------------|--------------------|----------------|---|
| Réf dossier client : 62LAI1002-01 - 5 RUE CLAUDE BERNARD<br>77000 MELUN<br>Réf échantillon client : 62LAI1002P009 / LOGEMENTS COLLECTIFS -<br>- - / Cuisine Sol Dalle de sol   |                      |                    |                | Réf échantillon ITGA : IT141805-36346<br>Description ITGA : Revêtement cassant noir / Colle polymère incolore /<br>Revêtement souple beige / Colle polymère jaune en<br>faible quantité avec poussières           |
| ▶ Revêtement cassant noir + colle<br>polymère incolore non séparable +<br>revêtement souple beige + colle<br>polymère jaune en faible quantité<br>avec poussières non séparable  | META                 | 1                  | 25/05/2018     | Amiante non détecté / -   |
| Réf dossier client : 62LAI1002-01 - 5 RUE CLAUDE BERNARD<br>77000 MELUN<br>Réf échantillon client : 62LAI1002P010 / LOGEMENTS COLLECTIFS -<br>- - / Dégagement Sol Dalle de sol  |                      |                    |                | Réf échantillon ITGA : IT141805-36347<br>Description ITGA : Peinture en faible quantité / Revêtement cassant<br>beige / Colle polymère jaune / Ragréage gris en vrac /<br>Sous couche de ragréage blanche en vrac |
| ▶ Peinture en faible quantité non<br>séparable + revêtement cassant beige<br>+ colle polymère jaune non séparable<br>+ ragréage gris en vrac non séparable<br>+ sous couche de ragréage blanche<br>en vrac non séparable | META                 | 1                  | 25/05/2018     | Amiante non détecté / -   |
| Réf dossier client : 62LAI1002-01 - 5 RUE CLAUDE BERNARD<br>77000 MELUN<br>Réf échantillon client : 62LAI1002P011 / LOGEMENTS COLLECTIFS -<br>- - / Entrée Sol Revêtement souple   |                      |                    |                | Réf échantillon ITGA : IT141805-36348<br>Description ITGA : Revêtement souple beige / Colle polymère jaune /<br>Revêtement cassant beige / Colle polymère jaune /<br>Ragréage gris en faible quantité en vrac     |
| ▶ Revêtement souple beige + colle<br>polymère jaune non séparable +<br>revêtement cassant beige + colle<br>polymère jaune non séparable +<br>ragréage gris en faible quantité en<br>vrac non séparable                   | META                 | 1                  | 25/05/2018     | Amiante non détecté / -   |
| Réf dossier client : 62LAI1002-01 - 5 RUE CLAUDE BERNARD<br>77000 MELUN<br>Réf échantillon client : 62LAI1002P012 / LOGEMENTS COLLECTIFS -<br>- - / Cuisine Mur B Faïence 1  |                      |                    |                | Réf échantillon ITGA : IT141805-36349<br>Description ITGA : Colle blanche en vrac / Carrelage   |
| ▶ Colle blanche en vrac + carrelage  | META                 | 1                  | 25/05/2018     | Amiante non détecté / -   |
| Réf dossier client : 62LAI1002-01 - 5 RUE CLAUDE BERNARD<br>77000 MELUN<br>Réf échantillon client : 62LAI1002P013 / LOGEMENTS COLLECTIFS -<br>- - / Salle de bains Mur C Faïence 2                                       |                      |                    |                | Réf échantillon ITGA : IT141805-36350<br>Description ITGA : Colle beige / Matériau gris avec couche en toile /<br>Matériau mousse bleue / Carrelage   |
| ▶ Colle beige + matériau gris avec<br>couche en toile non séparable +<br>matériau mousse bleue non<br>séparable + carrelage  | META                 | 1                  | 24/05/2018     | Amiante non détecté / -   |

La reproduction de ce rapport n'est autorisée que sous sa forme intégrale : ce rapport ne doit pas être reproduit partiellement sans l'approbation du laboratoire.

Sauf demande particulière et écrite du client, les échantillons sont conservés pendant 6 mois et les rapports pendant 2 ans.

DTA 164-01 rev 03

Page 3/3

ATTESTATION(S)

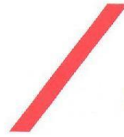

réinventons / notre métier



Votre attestation Responsabilité Civile

AXA France IARD atteste que :

EXPERT HABITAT ET INDUSTRIE INGENIERIE  
21 ROUTE D'ALBERT  
62450 AVESNES LES BAPAUME

Est titulaire du contrat d'assurance n° 10063271004 ayant pris effet le 01/03/2018.

Ce contrat garantit les conséquences pécuniaires de la Responsabilité civile pouvant lui incomber du fait de l'exercice des activités suivantes :

DIAGNOSTICS TECHNIQUES IMMOBILIERS OBLIGATOIRES, REALISES DANS LE CADRE DE LA CONSTITUTION DU DOSSIER TECHNIQUE IMMOBILIER ET/ OU AUTRES MISSIONS REALISEES EN DEHORS DU DOSSIER TECHNIQUE, TELS QUE FIGURANT DANS LA LISTE LIMITATIVE CI-DESSOUS :

- ETAT MENTIONNANT LA PRESENCE OU L'ABSENCE DE MATERIAUX CONTENANT DE L'AMIANTE
- DIAGNOSTIC TECHNIQUE AMIANTE
- DIAGNOSTIC AMIANTE PARTIES PRIMITIVES
- CONTROLE PERIODIQUE (AMIANTE)
- CONTROLE VISUEL APRES TRAVAUX (PLOMB - AMIANTE)
- REPERAGE AMIANTE AVANT/ APRES TRAVAUX ET DEMOLITION
- REPERAGE AMIANTE ET D'HAP SUR SURFACE BITUMEE ET ENROBES
- DIAGNOSTIC PLOMB DANS L'EAU
- CONSTAT DES RISQUES D'EXPOSITION AU PLOMB (CREP)
- DIAGNOSTIC DE RISQUE D'INTOXICATION AU PLOMB DANS LES PEINTURES (DRIPP)
- RECHERCHE DE PLOMB AVANT TRAVAUX / DEMOLITION
- ETAT RELATIF A LA PRESENCE DE TERMITES
- ETAT PARASITAIRE (MERULES, VRILLETES, LYCTUS)
- INFORMATION SUR LA PRESENCE DE RISQUE DE MERULE (LOI ALUR)
- MESURAGE LOI CARREZ ET LOI BOUTIN
- CALCULS DES MILLIEMES - TANTIEMES DE COPROPRIETE ET REALISATION DE PLANS ASSOCIES SELON LES TEXTES SUIVANTS : LOI 65-557 DU 10 JUILLET 1965, DECRET 67-223 DU 17 MARS 1967, DECRET 2004-479 du 27 mai 2004 ET SUIVANTS FIXANT LE STATUT DE LA COPROPRIETE DES IMMEUBLES BATIS.
- ETAT DE L'INSTALLATION INTERIEURE DE GAZ
- ETAT DES RISQUES NATURELS, MINIERES ET TECHNOLOGIQUES (ENRNM)
- DIAGNOSTIC DE PERFORMANCE ENERGETIQUE
- DPE INDIVIDUEL POUR MAISONS INDIVIDUELLES, APPARTEMENTS ET LOTS TERTIAIRES AFFECTES A DES IMMEUBLES A USAGE PRINCIPAL D'HABITATION, AINSI QUE LES ATTESTATIONS DE PRISE EN COMPTE DE LA REGLEMENTATION THERMIQUE.
- ETAT DE L'INSTALLATION INTERIEURE D'ELECTRICITE.
- ETUDE REGLEMENTATION THERMIQUE 2005 ET 2012.
- DOCUMENT ETABLI A L'ISSUE DU CONTROLE DES INSTALLATIONS D'ASSAINISSEMENT NON COLLECTIF
- DIAGNOSTIC ASSAINISSEMENT AUTONOME ET COLLECTIF
- ETAT DES LIEUX LOCATIFS
- DIAGNOSTIC DE SECURITE PISCINE
- CERTIFICAT DE DECENGE ET CERTIFICAT DE TRAVAUX DE REHABILITATION
- DIAGNOSTIC POUR OBTENTION DE PRET A TAUX ZERO
- INFILTROMETRIE- MESURES DE PERMEABILITE DU BATIMENT ET DES RESEAUX AERAIQUES
- THERMOGRAPHIE INFRAROUGE
- DIAGNOSTIC RADON : UNIQUEMENT POUR MAISONS INDIVIDUELLES ET IMMEUBLES D'HABITATION, A L'EXCLUSION DES ERP.
- DIAGNOSTIC DANS LE CADRE DE LA LOI SRU AVANT MISE EN COPROPRIETE
- DIAGNOSTIC DECHETS DE CHANTIER - ARTICLES R 111-43 A R 111-49 DU CODE DE LA CONSTRUCTION ET DE L'HABITATION
- DOCUMENT UNIQUE D'EVALUATION DES RISQUES COPROPRIETE - Articles L 230 2, III, R 230-1 DU CODE DU TRAVAIL
- DIAGNOSTIC TECHNIQUE GLOBAL (DTG) POUR LES COPROPRIETES - LOI N° 2014-366 POUR L'ACCES AU LOGEMENT ET UN URBANISME RENOVE « ALUR », A L'EXCLUSION DE MISSIONS RELEVANT D'UN PROFESSIONNEL DE LA VENTE OU DE LA LOCATION DE BIENS IMMOBILIERS.
- DIAGNOSTIC ACCESSIBILITE HANDICAPES
- EXPERTISE EN VALEUR VENALE ET LOCATIVE (SOUS RESERVE D'OBTENTION DE FORMATION)
- ETAT DESCRIPTIF DE DIVISION

La garantie Responsabilité civile professionnelle s'exerce à concurrence de 5 000 000 € par année d'assurance.

La présente attestation est valable du 01/03/2018 au 01/01/2019 et ne peut engager l'assureur au-delà des limites et conditions du contrat auquel elle se réfère. Ce contrat permet à l'assuré de satisfaire à l'obligation d'assurance de responsabilité civile professionnelle résultant des dispositions de l'article R271-2 du Code de la Construction et de l'Habitation (décret n° 2006-1114 du 5 septembre 2006 relatif aux diagnostics techniques immobiliers) pour l'établissement des documents visés à l'article L271-4 dudit Code. L'assuré doit être titulaire d'une certification de compétence en cours de validité délivrée par un organisme accrédité dans le domaine de la construction ou employer des salariés ou être constituée de personnes physiques qui disposent de ladite certification de compétence en cours de validité pour l'établissement des documents visés aux articles L271-4 et L134-1 du code de la Construction et de l'Habitation. A défaut la garantie n'est pas acquise.

Le présent document, établi par AXA, est valable jusqu'au 01/01/2019 sous réserve du paiement des cotisations. Il a pour objet d'attester l'existence d'un contrat. Il ne constitue toutefois pas une présomption d'application des garanties et ne peut engager AXA au-delà des clauses, conditions et limites du contrat auquel il se réfère. Les exceptions de garantie opposables au souscripteur le sont également aux bénéficiaires de l'indemnité (résiliation, nullité, règle proportionnelle, exclusions, déchéances, ...).

Toute adjonction autre que le cachet et la signature du représentant de la Société est réputée non écrite.

Fait à Pessac, le 15/02/2018 - Pour la Compagnie,

VD ASSOCIES  
81, Bd Pierre Premier  
33110 LE BOUSCAT  
RCS 794 672 238 ORIAS : 13010220  
Tél. : 05 56 30 95 75

PEFC 10-31-1483 / Contrôle PEFC  
UNE RECHAUFFE 22 20105 861

## CERTIFICAT DE COMPETENCES



### Certificat de compétences Diagnostic Immobilier



N° CPDI 3869

Version 01

Je soussigné, Philippe TROYAUX, Directeur Général d'I.Cert, atteste que :  
**Monsieur Gaëtan BEDEL**

Est certifié(e) selon le référentiel I.Cert dénommé CPE DI DR 01, dispositif de certification de personnes réalisant des diagnostics immobiliers pour les missions suivantes :

Amiante **Repérage et diagnostic amiante dans les immeubles bâtis**  
Date d'effet : 22/04/2016, date d'expiration : 21/04/2021

En foi de quoi ce certificat est délivré, pour valoir et servir ce que de droit.  
Edité à Saint-Grégoire, le 23/05/2016

Arrêté du 6 avril 2007 définissant les critères de certification des compétences des personnes physiques réalisant l'état de l'installation intérieure de gaz modifié par les arrêtés du 15/12/2009 et du 15/12/2011. Arrêté du 16 octobre 2006 définissant les critères de certification des compétences des personnes physiques réalisant le diagnostic de performance énergétique modifié par les arrêtés du 09/12/2009 et du 13/12/2011. Arrêté du 30 octobre 2006 définissant les critères de certification des compétences des personnes physiques réalisant l'état relatif à la présence de termites dans le bâtiment modifié par les arrêtés du 14/12/2009, du 11/12/2011 et du 14/02/2012. Arrêté du 21 novembre 2006 définissant les critères de certification des compétences des personnes physiques opérateurs de repérage et de diagnostic amiante dans les immeubles bâtis. Arrêté du 21 novembre 2006 définissant les critères de certification des compétences des personnes physiques opérateurs des constats de risque d'exposition au plomb ou agréés pour réaliser des diagnostics plomb dans les immeubles d'habitation modifié par l'arrêté du 07/12/2011. Arrêté du 8 juillet 2008 définissant les critères de certification des compétences des personnes physiques réalisant l'état de l'installation intérieure d'électricité modifié par les arrêtés du 10/12/2009 et du 02/12/2011.

**I.Cert**  
Institut de Certification  
Certification de personnes  
Diagnostic Immobilier  
Portée disponible sur [www.icert.fr](http://www.icert.fr)

Parc EDONIA - Bâtiment G - Rue de la Terre Victoria - 35760 Saint-Grégoire



CPDI FR11 rév 10

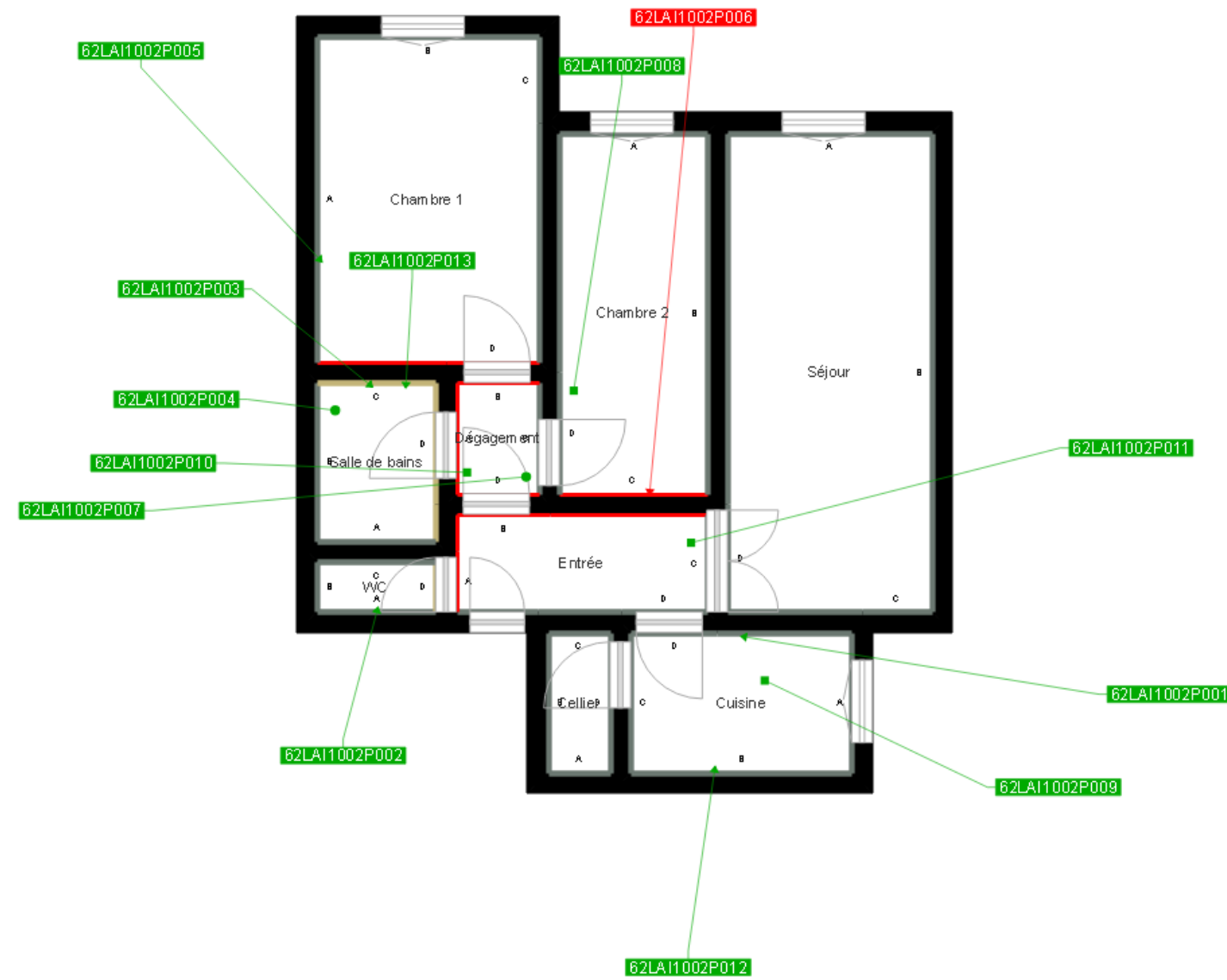

|  |
|--|
| Murs périphériques / Plaques de plâtre                     |
| Murs Bois  |
| Murs Brique  |
| Murs Béton brut  |
| Cloisons Plaques de plâtre                                 |
| Murs carreaux de plâtre                                    |
| Murs Béton / Enduit  |
| Murs porteurs et/ou mur de refend / Plaques de plâtre      |
| Murs périphériques / Doublage (plaque de plâtre + isolant) |
| Torchis  |
| Murs Amiantés  |
| Murs Brique / Enduit                                       |
| Murs Brique plâtrière                                      |
| Murs Pierre  |

- Prélèvements de sol amiantés
- Prélèvements de sol non amiantés
- Prélèvements de plafonds amiantés
- Prélèvements de plafonds non amiantés
- Prélèvements de murs amiantés
- Prélèvements de murs non amiantés
- X Autres types de prélèvements amiantés
- X Autres types de prélèvements non amiantés
- /// Sol amianté
- /// Plafond amianté
- /// Sol et Plafond amiantés